Département du RHÔNE

Commune de BELMONT D'AZERGUES

Lieudit " Bricolette "

PLAN de DIVISION et de BORNAGE

Lotissement "Les Lavandières"

NOOVEL-R
AMÉNAGEUR FONCIER

Échelle : 1/500

TERRAIN	BUREAU
Levé topographique du 30 avril 2015	

CADASTRE			RATTACHEMENT		
Section	:	AE	Nivellement	:	NGF
Numéros	:	10 - 11 - 12	Coordonnées	:	RGF 93 - CC 46
Superficies	:	2ha62a18ca			

CABINET BOUSSION FLEURY
Géomètres-Experts - Urbanistes - Bureau d'Etudes
90, rue Paul Bert
69400 - VILLEFRANCHE/SAÔNE
TEL : 04 74 60 08 58 FAX : 04 74 60 04 66
email : geometre.expert@cabinet-boussion.com
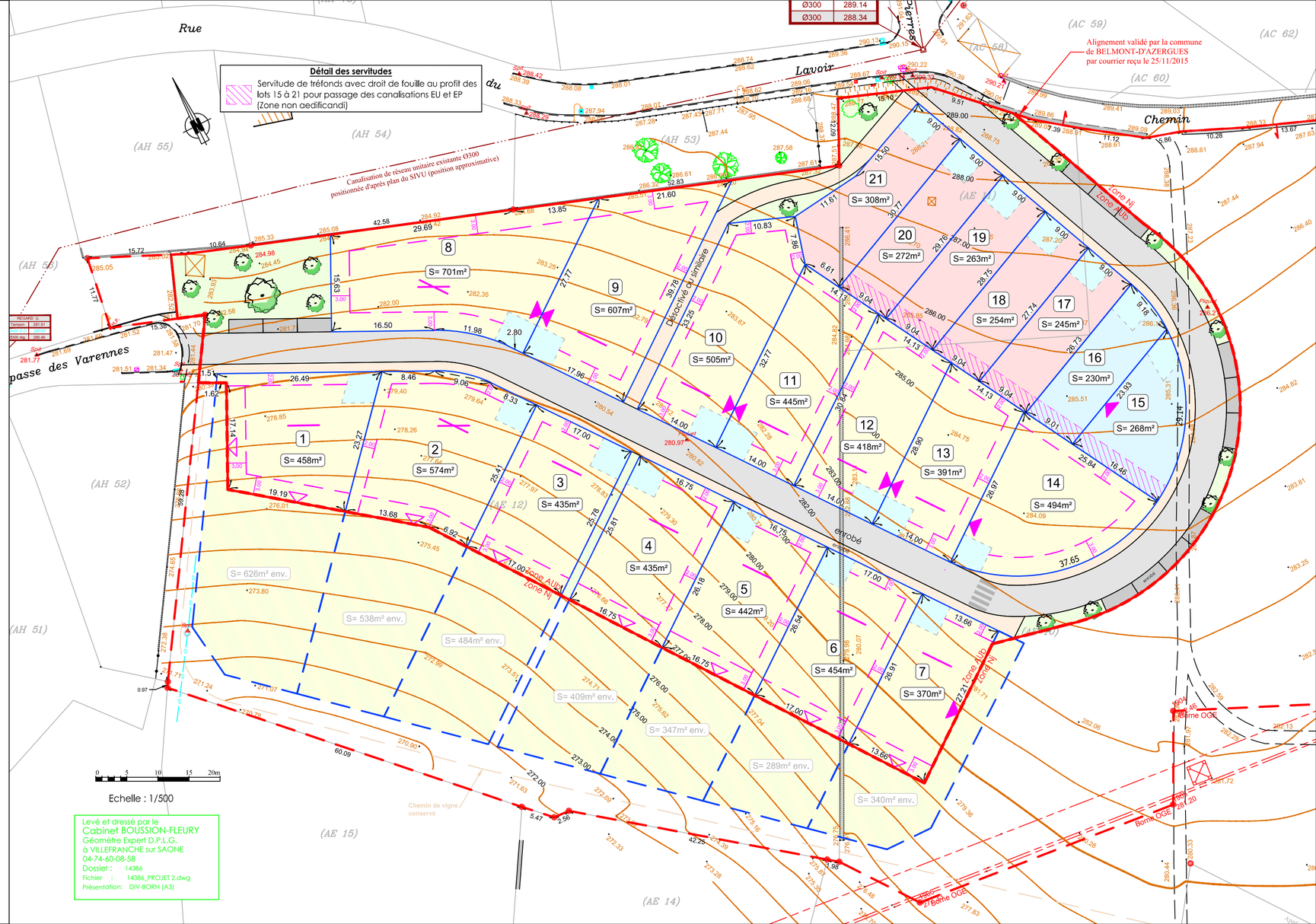
Dossier :	14386	AB
Fichier :	14386_PROJET_2.dwg	
Présentation :	DIV-BORN (A3)	
Date :	11 avril 2016